



ANNE DE LAFFOREST



## LES CRÉATRICES

Anne et Blandine ont toutes deux forgé leur expérience au sein des ateliers de couture parisiens les plus convoités.

L'une est styliste l'autre est modéliste. Toutes deux sont animées d'un même désir : créer une maison de couture bienveillante pour les mariées, une adresse que l'on se passe car l'on s'y sent bien.

De leur rencontre en 2015 est née une Maison d'élégance, où les inspirations graphiques et épurées d'Anne sont magnifiées par l'incroyable savoir-faire de Blandine.



## L'UNIVERS

Elégance et intemporalité sont les maîtres mots des créations de la Maison. Anne de Lafforest puise son inspiration dans l'histoire de la Mode et de la Haute Couture, dans l'architecture parisienne et dans les étoffes qu'elle crée avec ses partenaires.

Les matières, choisies avec soin, sont mises à l'honneur par des coupes irréprochables. Le choix des motifs est fait avec attention pour habiller les mariées avec modernité et féminité.

Par des jeux de transparence, chaque tenue suggère, sans dévoiler, pour magnifier la Mariée avec délicatesse. Les courbes sont nettes, les décolletés justement mesurés et les tombés des jupes parfaitement travaillés.

La silhouette Couture des jolies Mariées Anne de Lafforest, va de pair avec une attitude à la fois élégante et décontractée.

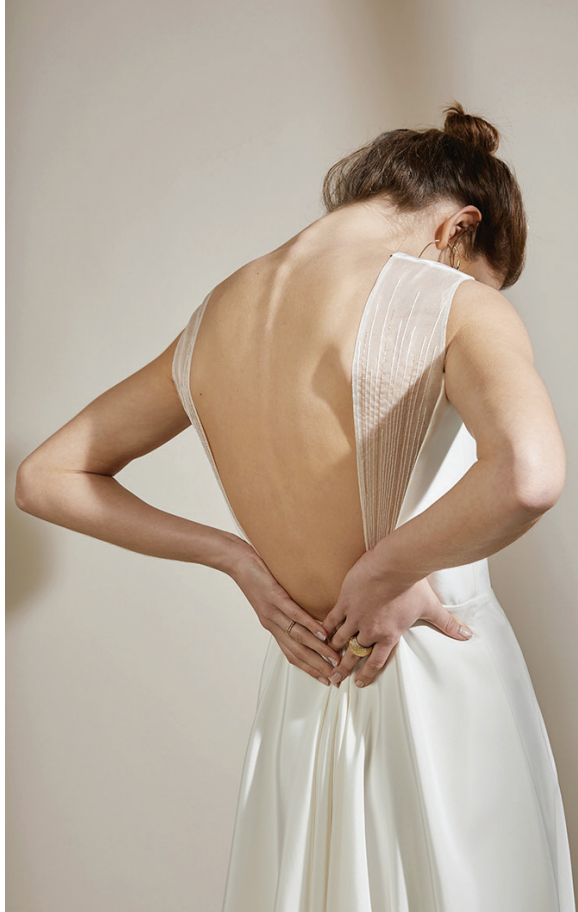

## LE SAVOIR-FAIRE

Anne de Lafforest a à cœur de mettre en avant le savoir-faire de la couture française. Chaque collection est conçue à Paris, au sein de l'atelier de la Maison.

Les étoffes de soie sont sélectionnées pour leur qualité, leur tombé et leurs nuances de crème si délicates. Issue de soieries lyonnaises ou italiennes, cette sélection garantit aux modèles d'Anne de Lafforest ce fini unique et luxueux.

Méticuleuse dans tous les détails, Anne de Lafforest développe certaines matières en exclusivité avec ses fournisseurs français, à l'instar d'un certain Organza brodé.

Les Créatrices se sont par ailleurs tournées vers une doublure labellisée FAIRTRADE, CONFIANCE TEXTILE et ALTER TEXT, au toucher infiniment doux.

Trait majeur de l'identité d'Anne de Lafforest, la broderie est réalisée par des mains aguerries et minutieuses, sublimant chaque modèle de manière originale et délicate.



## CRÉATION

La page blanche de chaque nouvelle saison se remplit d'échantillons de soies, de dentelles, de broderies, de galons...

Les matières et les textures, guident les dessins, pour rendre hommage à la Femme, une femme assumée et libre.

Les silhouettes se révèlent et revisitent les tendances dans le style de la Maison... Anne de Lafforest souhaite peindre les envies et personnalités de ses mariées sur fond de Haute Couture.



## L'OFFRE

Chaque année, Anne de Lafforest emmène les futures mariées dans un nouveau voyage à travers deux collections : La Mariée et La Civile.

La collection La Mariée se décline en une dizaine de modèles longs. Cette collection est proposée aux mariées en semi- et sur-mesure. La Mariée est dévoilée chaque été.

La collection La Civile présente des silhouettes plus décontractées. Elle est réalisée en prêt à porter et est disponible au showroom ainsi que sur la boutique en ligne. La Civile est habituellement révélée avant la fin de l'hiver.

Anne de Lafforest propose également une offre Privilège : la création d'une robe unique pour la future mariée. Cette dernière, reçue par Anne, expose sa vision et ses envies. La Créatrice imagine La robe, qui sera réalisée entièrement sur-mesure par Blandine et les modélistes de l'Atelier de la marque.





## **LE SHOWROOM - ATELIER**

Comme une parenthèse dans la frénésie des préparatifs du mariage, il règne dans l'Atelier-Showroom des Batignolles une atmosphère paisible, les mariées sont reçues avec leurs proches, « comme à la maison ». Mises à l'aise, elles se détendent et profitent de l'essayage en ayant confiance d'être entre de bonnes mains.

Tout est réuni pour que chaque future mariée soit écoutée, guidée et confortée dans le choix de sa robe.



## LA MARIÉE

La Mariée Anne de Lafforest est une femme contemporaine qui aime s'habiller avec soin. Elle privilégie de jolies pièces intemporelles à accessoriser à l'infini en fonction des tendances.

A l'image de son dressing, sa robe de mariée sera un modèle alliant qualité, élégance et style, mettant parfaitement sa silhouette en valeur. La Mariée aimera la douceur et la légèreté de sa robe, dans laquelle elle dansera jusqu'au bout de la nuit. Le style de sa robe restera intact au fil du temps, fidèle à sa personnalité.

La Mariée Anne de Lafforest est déterminée et affranchie.

Elle est accompagnée de quelques fidèles alliés, sa famille et des amis très proches, préférant confier ses envies à ces quelques privilégiés.

Elle sait accorder toute sa confiance à l'équipe Anne de Lafforest et aimera transmettre l'adresse de la marque autour d'elle.





## NEWS

Il y a du nouveau cette année !

Ces deux dernières saisons ont essentiellement mis l'accent sur les collections La Mariée. Anne de Lafforest remet à l'honneur son offre Privilège.

Cette saison, Anne de Lafforest s'associe à Cymbeline pour la création d'une collection capsule, lancée lors de la Bridal Fashion Week de Barcelone 2019.



## **CONTACTS**

CONTACT@ANNEDELAFFOREST.FR  
RUE JACQUEMONT - 75017 PARIS  
+33(0)1 73 73 25 15  
WWW.ANNEDELAFFOREST.FR

